令和5年12月23日12時現在
福　井　地　方　気　象　台

12月22日の突風発生時の気象状況

12 月 22 日、日本付近は強い冬型の気圧配置となりました。北陸地方の上空約5500メートルに氷点下30度以下の寒気が流れ込んだため、大気の状態が非常に不安定となり、活発な積乱雲が発生しました。活発な積乱雲が通過した坂井市三国町（さかいしみくにちょう）付近では突風が発生し、住家の屋根の剥がれ、ビニールハウスの変形などの被害がありました。

福井地方気象台は、職員を気象庁機動調査班（JMA-MOT）として現地に派遣し、現地調査を実施しました。調査結果については、まとまり次第、改めてお知らせします。

気象台が執った措置

〇警報・注意報の発表状況（坂井市）

発表日時	種類
令和5年12月22日04時23分	大雪警報(発表) 風雪注意報(継続) 雷注意報(継続) 波浪注意報(継続) 着雪注意報(継続)
令和5年12月22日10時31分	大雪警報(継続) 風雪注意報(継続) 雷注意報(継続) 波浪注意報(継続) 着雪注意報(継続)
令和5年12月22日16時52分	大雪注意報(警報から注意報) 風雪注意報(継続) 雷注意報(継続) 波浪注意報(継続) なだれ注意報(発表) 着雪注意報(継続)
令和5年12月22日20時01分	大雪注意報(継続) 風雪注意報(継続) 雷注意報(継続) 波浪注意報(継続) なだれ注意報(継続) 着雪注意報(継続)
令和5年12月22日23時04分	大雪注意報(継続) 風雪注意報(解除) 雷注意報(継続) 波浪注意報(継続) なだれ注意報(継続) 着雪注意報(継続)
令和5年12月23日04時24分	大雪注意報(継続) 雷注意報(継続) 波浪注意報(継続) なだれ注意報(継続) 着雪注意報(継続)

〇福井県竜巻注意情報

発表はありませんでした。

○福井県気象情報

発表日時	情報名
令和 5 年 12 月 22 日 05 時 41 分	大雪と雷及び突風に関する福井県気象情報　第 7 号
令和 5 年 12 月 22 日 07 時 06 分	顕著な大雪に関する福井県気象情報　第 8 号
令和 5 年 12 月 22 日 07 時 55 分	大雪と雷及び突風に関する福井県気象情報　第 9 号
令和 5 年 12 月 22 日 11 時 47 分	大雪と雷及び突風に関する福井県気象情報　第 10 号
令和 5 年 12 月 22 日 17 時 14 分	大雪と雷及び突風に関する福井県気象情報　第 11 号

気象の状況

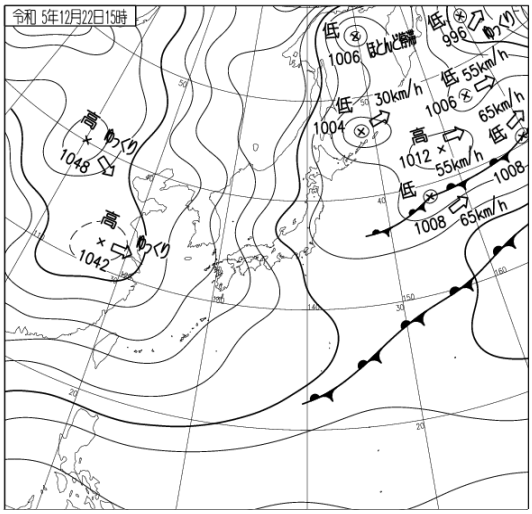

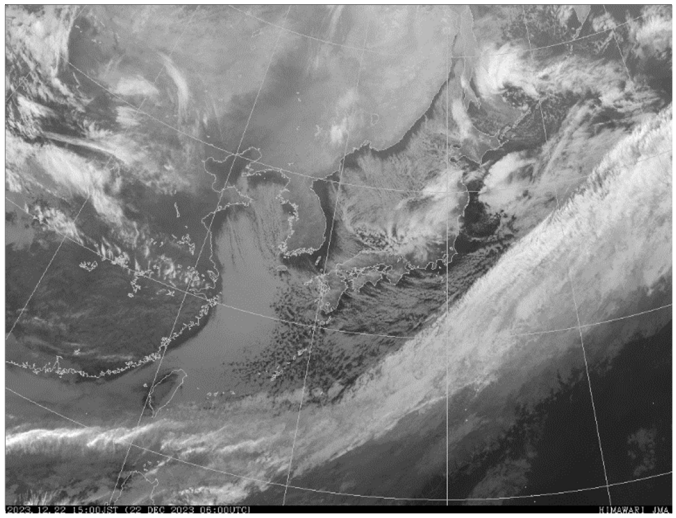

12 月 22 日 15 時の地上天気図（左）と気象衛星赤外画像（右）

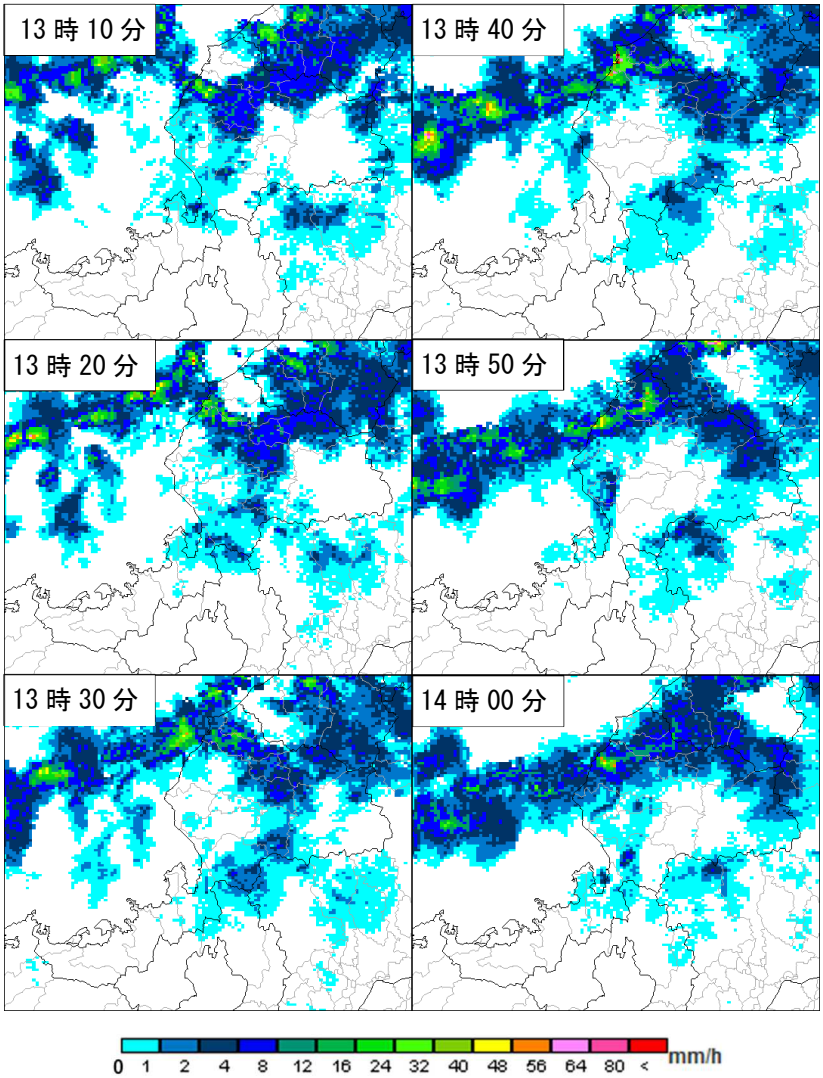

12 月 22 日 13 時 10 分から 14 時 00 分までのレーダー画像（10 分毎）

※この資料は、速報として取り急ぎまとめたもので、後日内容の一部訂正や追加をすることがあります。

本件の問い合わせ先
福井地方気象台　担当者：池野
電話：0776-24-0069